



Nº de Asuntos

Año: 2022 Trimestre 2 al 2	Órganos	En Trámite Al Inicio Del Periodo	Ingresados		Resueltos		En Trámite Al Final Del Periodo	
COMPETENCIAS	Nº	Nº Asuntos	Nº Asuntos	Media x Órgano	Nº Asuntos	Media x Órgano	Nº Asuntos	Media x Órgano
Jurisdicción Civil (1):								
Jdos. 1ª Instancia	6	2.879	1.911	318,50	1.931	321,83	2.859	476,50
Jdos. de lo Mercantil	1	396	232	232,00	174	174,00	466	466,00
Jdos. Violencia contra la mujer	3	162	64	21,33	45	15,00	181	60,33
Jdos. Familia	1	711	380	380,00	428	428,00	663	663,00
Jdos. 1ª Instª. e Instr.	5	2.286	881	176,20	902	180,40	2.158	431,60
Jdos. de Menores	1	0	0	0,00	0	0,00	0	0,00
A.P. Secciones Civiles	0	-	-	-	-	-	-	-
A.P. Secciones Mixtas	1	638	219	219,00	141	141,00	716	716,00
T.S.J. Sala Civil y Penal	1	0	1	1,00	0	0,00	1	1,00
TOTAL	16	7.072	3.688	230,50	3.621	226,31	7.044	440,25
Jurisdicción Penal (2):								
Jdos. Instrucción	3	1.752	1.633	544,33	1.635	545,00	1.760	586,67
Jdos. 1ª Instª. e Instr.	5	1.375	878	175,60	818	163,60	1.328	265,60
Jdos. Violencia contra la mujer	3	387	328	109,33	339	113,00	377	125,67
Jdos. de Menores	1	108	56	56,00	61	61,00	103	103,00
Jdos. Vigilancia Penitenciaria	0	324	219	-	302	-	241	-
Jdos. de lo Penal	3	932	277	92,33	389	129,67	870	290,00
Jdos. de lo Penal de Ejecutorias	0	-	-	-	-	-	-	-
A.P. Secciones Penales	0	-	-	-	-	-	-	-
A.P. Secciones Mixtas	1	309	196	196,00	191	191,00	335	335,00
T.S.J. Sala Civil y Penal	1	2	4	4,00	4	4,00	2	2,00
TOTAL	15	5.189	3.591	239,40	3.739	249,27	5.016	334,40
Jurisdicción Cont.-Admva.:								
Jdos Cont.-Admvo.	2	355	152	76,00	188	94,00	320	160,00
T.S.J. Sala Cont.-Admvo.	1	471	125	125,00	131	131,00	465	465,00
TOTAL	3	826	277	92,33	319	106,33	785	261,67
Jurisdicción Social:								
Jdos. de lo Social	3	1.690	557	185,67	558	186,00	1.685	561,67
Jdos. De lo Social de Ejecuciones	0	-	-	-	-	-	-	-
T.S.J. Sala Social	1	17	69	69,00	72	72,00	15	15,00
TOTAL	4	1.707	626	156,50	630	157,50	1.700	425,00
TOTAL JURISDICCIONES	29	14.794	8.182	282,14	8.309	286,52	14.545	501,55

(1) Incluida Jurisdicción Voluntaria

(2) Excluidas Diligencias Indeterminadas

Fecha Informe: 21 sep. 2022



Resolución de Asuntos

Año: 2022	Trimestre 2 al 2	Órganos	SENTENCIAS		AUTOS		DECRETOS	
COMPETENCIAS	Nº	Nº Sentencias	Media x Órgano	Nº Autos	Media x Órgano	Nº Decretos	Media x Órgano	
Jurisdicción Civil (1):								
Jdos. 1ª Instancia	6	548	91,33	628	104,67	952	158,67	
Jdos. de lo Mercantil	1	70	70,00	172	172,00	98	98,00	
Jdos. Violencia contra la mujer	3	31	10,33	18	6,00	5	1,67	
Jdos. Familia	1	121	121,00	255	255,00	100	100,00	
Jdos. 1ª Instª. e Instr.	5	226	45,20	314	62,80	416	83,20	
Jdos. de Menores	1	0	0,00	0	0,00	13	13,00	
A.P. Secciones Civiles	0	-	-	-	-	-	-	
A.P. Secciones Mixtas	1	103	103,00	21	21,00	16	16,00	
T.S.J. Sala Civil y Penal	1	0	0,00	0	0,00	0	0,00	
TOTAL	19	1.099	57,84	1.408	74,11	1.600	84,21	
Jurisdicción Penal (2):	0							
Jdos. Instrucción	3	322	107,33	808	269,33	65	21,67	
Jdos. 1ª Instª. e Instr.	5	161	32,20	360	72,00	6	1,20	
Jdos. Violencia contra la mujer	3	57	19,00	177	59,00	1	0,33	
Jdos. de Menores	1	33	33,00	25	25,00	0	0,00	
Jdos. Vigilancia Penitenciaria	0	-	-	243	-	23	-	
Jdos. de lo Penal	3	370	123,33	32	10,67	282	94,00	
Jdos. de lo Penal de Ejecutorias	0	-	-	-	-	-	-	
A.P. Secciones Penales	0	-	-	-	-	-	-	
A.P. Secciones Mixtas	1	63	63,00	124	124,00	10	10,00	
T.S.J. Sala Civil y Penal	1	4	4,00	0	0,00	0	0,00	
TOTAL	17	1.010	59,41	1.769	104,06	387	22,76	
Jurisdicción Cont.-Admva.:	0							
Jdos. Cont.-Admvo.	2	119	59,50	55	27,50	49	24,50	
T.S.J. Sala Cont.-Admvo.	1	110	110,00	20	20,00	11	11,00	
TOTAL	3	229	76,33	75	25,00	60	20,00	
Jurisdicción Social:	0							
Jdos. de lo Social	3	255	85,00	18	6,00	338	112,67	
Jdos. De lo Social de Ejecuciones	0	-	-	-	-	-	-	
T.S.J. Sala Social	1	72	72,00	0	0,00	0	0,00	
TOTAL	4	327	81,75	18	4,50	338	84,50	
TOTAL JURISDICCIONES	29	2.665	91,90	3.270	112,76	2.385	82,24	



Ejecución de Sentencias

Año: 2022	Trimestre 2 al 2	Registradas	Resueltas	En Tramite Al Final Del Periodo
COMPETENCIAS				
Jurisdicción Civil (1):				
Jdos. 1ª Instancia		569	558	6.264
Jdos. de lo Mercantil		58	36	602
Jdos. Violencia contra la mujer		16	10	170
Jdos. Familia		38	37	513
Jdos. 1ª Instª. e Instr.		221	202	4.108
Jdos. de Menores		0	0	0
A.P. Secciones Civiles		-	-	-
A.P. Secciones Mixtas		-	-	-
T.S.J. Sala Civil y Penal		0	0	0
TOTAL		902	843	11.657
Jurisdicción Penal (2):				
Jdos. Instrucción		111	86	268
Jdos. 1ª Instª. e Instr.		44	20	206
Jdos. Violencia contra la mujer		1	1	8
Jdos. de Menores		40	36	95
Jdos. Vigilancia Penitenciaria		-	-	-
Jdos. de lo Penal		505	517	2.112
Jdos. de lo Penal de Ejecutorias		-	-	-
A.P. Secciones Penales		-	-	-
A.P. Secciones Mixtas		33	12	145
T.S.J. Sala Civil y Penal		0	0	0
TOTAL		734	672	2.834
Jurisdicción Cont.-Admva.:				
Jdos Cont.-Admvo.		12	7	33
T.S.J. Sala Cont.-Admvo.		3	4	17
TOTAL		15	11	50
Jurisdicción Social:				
Jdos. de lo Social		54	54	147
Jdos. De lo Social de Ejecuciones		-	-	-
T.S.J. Sala Social		0	0	0
TOTAL		54	54	147
TOTAL JURISDICCIONES		1.705	1.580	14.688



Evolución

Año: 2022 Trimestre 2 al 2	En Tramite Al Inicio Del Periodo	Ingresados	Resueltos	En Tramite Al Final Del Periodo	Sentencias	Autos	Tasas Resolución	Tasas Pendencia	Tasas Sentencia	Tasas Congestión
COMPETENCIAS										
Jurisdicción Civil (1):										
Jdos. 1ª Instancia	1,2%	9,8%	-2,3%	9,7%	8,3%	-11,7%	-11,1%	12,3%	-21,1%	7,0%
Jdos. de lo Mercantil	-22,4%	132,0%	20,8%	-1,3%	9,4%	-18,9%	-49,3%	-18,0%	-10,7%	-15,4%
Jdos. Violencia contra la mujer	-11,5%	30,6%	-28,6%	7,1%	10,7%	-33,3%	-45,3%	49,9%	55,0%	36,4%
Jdos. Familia	-6,7%	-11,0%	8,1%	3,8%	-30,5%	37,8%	21,4%	-4,0%	-39,5%	-15,1%
Jdos. 1ª Instª. e Instr.	29,5%	-4,3%	-1,3%	21,8%	48,7%	-22,3%	3,2%	23,4%	-43,3%	19,5%
Jdos. de Menores	-	-	-	-	-	-	-	-	-	-
A.P. Secciones Civiles	-	-	-	-	-	-	-	-	-	-
A.P. Secciones Mixtas	-6,0%	7,9%	-49,6%	18,9%	-50,2%	-61,1%	-53,3%	136,2%	-1,2%	93,0%
T.S.J. Sala Civil y Penal	-100,0%	-	-	0,0%	-	-	-	-	-	-
TOTAL	4,9%	7,2%	-4,1%	12,5%	-2,8%	-11,6%	-10,6%	17,3%	-28,4%	10,1%
Jurisdicción Penal (2):										
Jdos. Instrucción	24,1%	8,1%	3,2%	30,8%	-1,5%	2,1%	-4,6%	26,8%	-4,5%	12,3%
Jdos. 1ª Instª. e Instr.	27,3%	14,9%	10,4%	23,0%	15,8%	7,8%	-3,9%	11,4%	4,9%	10,7%
Jdos. Violencia contra la mujer	2,4%	20,1%	11,9%	8,3%	58,3%	12,0%	-6,9%	-3,2%	41,5%	-1,8%
Jdos. de Menores	44,0%	9,8%	41,9%	22,6%	43,5%	66,7%	29,2%	-13,6%	1,1%	-8,2%
Jdos. Vigilancia Penitenciaria	42,7%	-9,9%	18,0%	12,6%	-	5,2%	30,9%	-4,5%	-	-2,1%
Jdos. de lo Penal	-8,7%	-7,4%	54,4%	-18,5%	50,4%	-28,9%	66,6%	-47,2%	-2,6%	-40,7%
Jdos. de lo Penal de Ejecutorias	-	-	-	-	-	-	-	-	-	-
A.P. Secciones Penales	-	-	-	-	-	-	-	-	-	-
A.P. Secciones Mixtas	-10,4%	-14,8%	-23,6%	1,2%	-35,1%	-0,8%	-10,3%	32,5%	-15,0%	15,0%
T.S.J. Sala Civil y Penal	0,0%	0,0%	-33,3%	-	-33,3%	-	-33,3%	-	0,0%	50,0%
TOTAL	14,3%	6,4%	8,8%	12,2%	15,6%	4,1%	2,3%	3,1%	6,2%	1,9%
Jurisdicción Cont.-Admva.:										
Jdos. Cont.-Admvo.	-20,2%	-34,5%	-11,7%	-32,3%	-11,9%	-54,5%	34,7%	-23,4%	-0,1%	-15,2%
T.S.J. Sala Cont.-Admvo.	-18,7%	25,0%	-37,0%	-1,3%	-35,3%	-52,4%	-49,6%	56,8%	2,7%	39,4%
TOTAL	-19,3%	-16,6%	-24,2%	-16,8%	-24,9%	-54,0%	-9,2%	9,7%	-0,9%	7,4%
Jurisdicción Social:										
Jdos. de lo Social	13,5%	-10,3%	-10,1%	12,6%	-6,6%	5,9%	0,2%	25,4%	4,0%	18,5%
Jdos. De lo Social de Ejecuciones	-	-	-	-	-	-	-	-	-	-
T.S.J. Sala Social	240,0%	32,7%	71,4%	0,0%	71,4%	-	29,2%	-41,7%	0,0%	-12,0%
TOTAL	14,3%	-7,0%	-5,0%	12,5%	3,8%	5,9%	2,2%	18,4%	9,2%	13,3%
TOTAL JURISDICCIONES	7,2%	4,6%	0,2%	10,3%	1,5%	-5,8%	-4,3%	10,1%	-14,0%	6,1%

NOTA ACLARATORIA: En el año 2007 se ha pasado a recoger, por primera vez, el dato de número de autos finales en los órganos de la jurisdicción penal.
Por este motivo el dato de la evolución de los autos, en los órganos de esta jurisdicción, respecto al mismo periodo del año anterior carece de significación



Tasas

Año: 2022 Trimestre 2 al 2	Resolución	Pendencia	Sentencia	Congestión
COMPETENCIAS				
Jurisdicción Civil (1):				
Jdos. 1ª Instancia	1,01	1,48	0,28	2,48
Jdos. de lo Mercantil	0,75	2,68	0,40	3,61
Jdos. Violencia contra la mujer	0,70	4,02	0,69	5,02
Jdos. Familia	1,13	1,55	0,28	2,55
Jdos. 1ª Instª. e Instr.	1,02	2,39	0,25	3,51
Jdos. de Menores	-	-	-	-
A.P. Secciones Civiles	-	-	-	-
A.P. Secciones Mixtas	0,64	5,08	0,73	6,08
T.S.J. Sala Civil y Penal	0,00	-	-	-
TOTAL	0,98	1,95	0,30	2,97
Jurisdicción Penal (2):				
Jdos. Instrucción	1,00	1,08	0,20	2,07
Jdos. 1ª Instª. e Instr.	0,93	1,62	0,20	2,75
Jdos. Violencia contra la mujer	1,03	1,11	0,17	2,11
Jdos. de Menores	1,09	1,69	0,54	2,69
Jdos. Vigilancia Penitenciaria	1,38	0,80	-	1,80
Jdos. de lo Penal	1,40	2,24	0,95	3,11
Jdos. de lo Penal de Ejecutorias	-	-	-	-
A.P. Secciones Penales	-	-	-	-
A.P. Secciones Mixtas	0,97	1,75	0,33	2,64
T.S.J. Sala Civil y Penal	1,00	0,50	1,00	1,50
TOTAL	1,04	1,34	0,27	2,35
Jurisdicción Cont.-Admva.:				
Jdos Cont.-Admvo.	1,24	1,70	0,63	2,70
T.S.J. Sala Cont.-Admvo.	1,05	3,55	0,84	4,55
TOTAL	1,15	2,46	0,72	3,46
Jurisdicción Social:				
Jdos. de lo Social	1,00	3,02	0,46	4,03
Jdos. De lo Social de Ejecuciones	-	-	-	-
T.S.J. Sala Social	1,04	0,21	1,00	1,19
TOTAL	1,01	2,70	0,52	3,70
TOTAL JURISDICCIONES	1,02	1,75	0,32	2,77



DEFINICIONES USADAS EN LOS INFORMES ESTADÍSTICOS

Tasa de sentencia: Cociente entre el número de sentencias y el de asuntos resueltos, expresado en tanto por ciento. Indica el porcentaje de asuntos que se resuelven por sentencia.

Tasa de pendencia: Cociente entre los asuntos pendientes al final del periodo y los resueltos en ese periodo. Cuando el periodo sea distinto del año se ponderará el número de asuntos resueltos para expresarlo en términos anuales. Si se multiplica por 12 indica el número de meses que se necesitaría, con el mismo ritmo resolutivo y sin ningún ingreso, para acabar con la pendencia. Su principal finalidad es permitir la comparación de la pendencia de órganos, territorios, o jurisdicciones, o de estos a lo largo del tiempo.
Un órgano, territorio o jurisdicción está en mejor situación cuanto menor sea su tasa de pendencia.

Tasa de resolución: Cociente entre los asuntos resueltos y los ingresados en un determinado periodo. Pone en relación el volumen de ingreso con la capacidad resolutiva.
Un órgano, territorio o jurisdicción está en mejor situación cuanto mayor sea su tasa de resolución.
Si es mayor que uno indica que se está resolviendo más de lo que ingresa.

Tasa de congestión: Cociente donde el numerador está formado por la suma de los asuntos pendientes al inicio del periodo y los registrados en ese periodo y donde el denominador son los asuntos resueltos en dicho periodo.
Un órgano, territorio o jurisdicción está en mejor situación cuanto menor sea su tasa de congestión.

INGRESADOS (Por Trimestre)

TRIBUNAL SUPERIOR DE JUSTICIA DE LA RIOJA

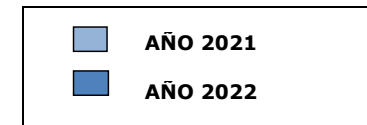
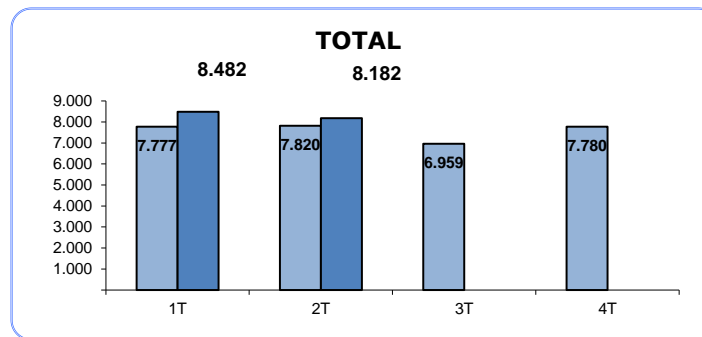
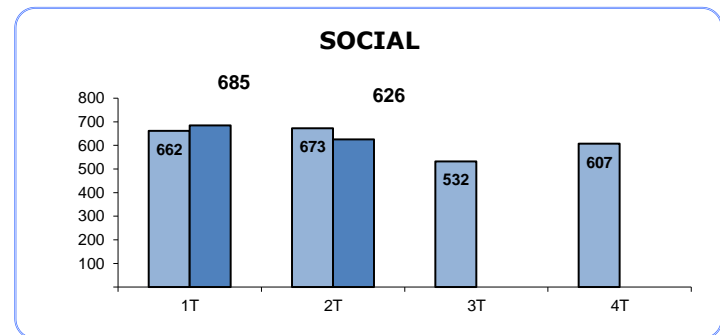
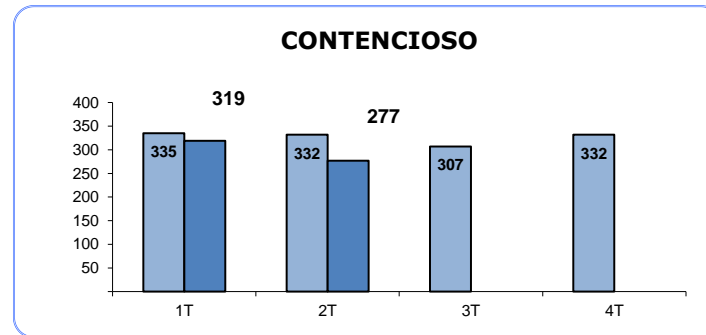
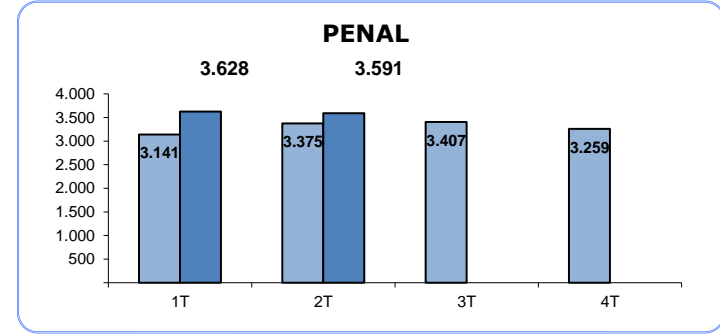
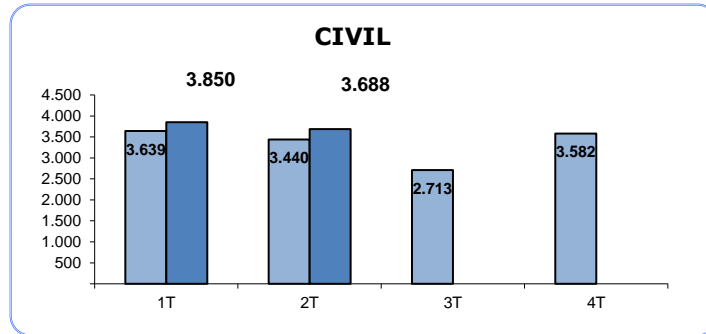

PENDIENTES FINAL

(Por Trimestre)

TRIBUNAL SUPERIOR DE JUSTICIA DE LA RIOJA

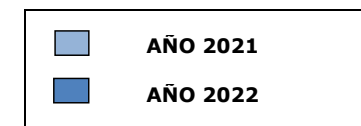
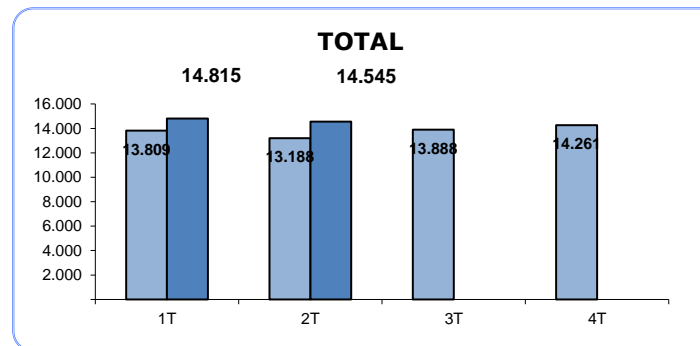
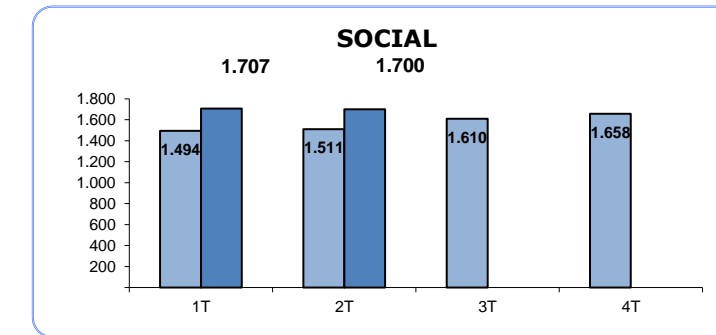
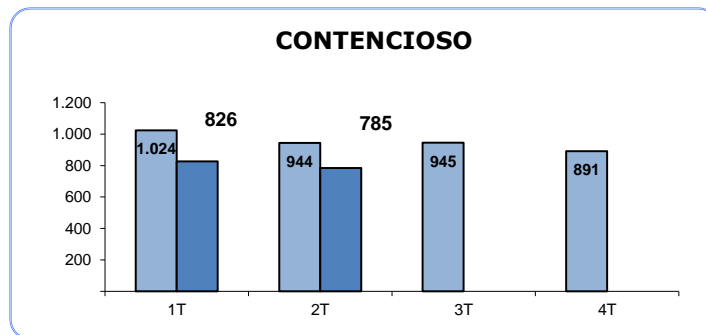
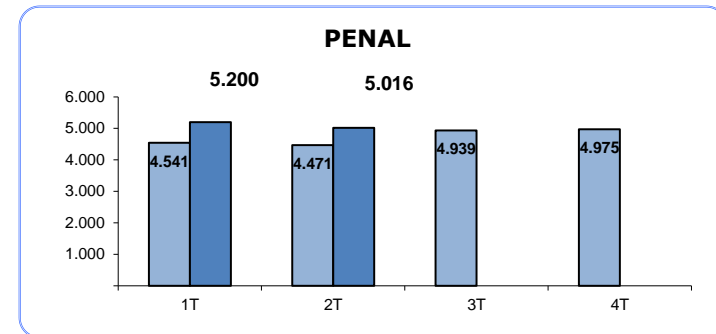
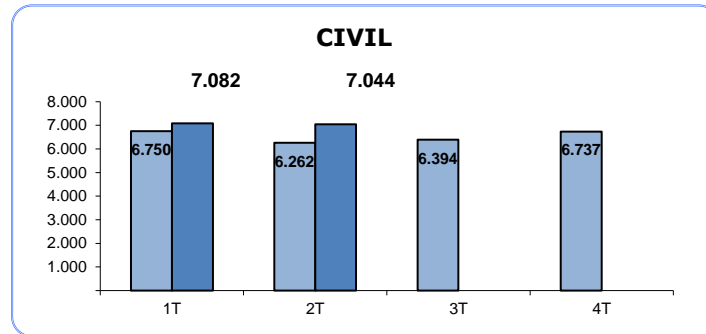

RESUELTOS (Por Trimestre)

TRIBUNAL SUPERIOR DE JUSTICIA DE LA RIOJA

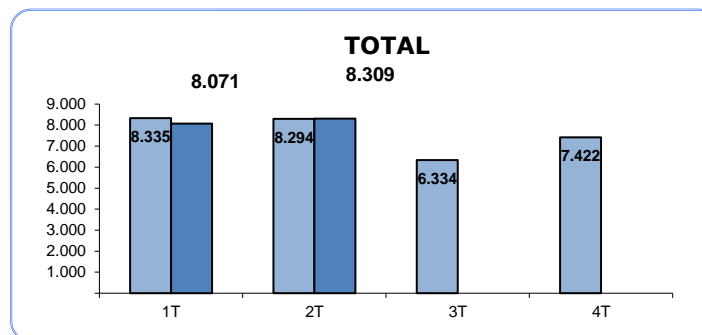
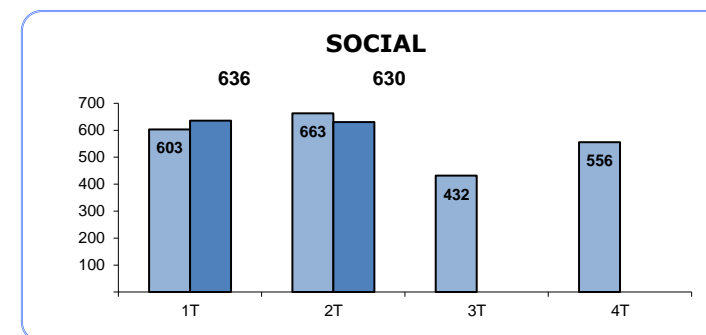
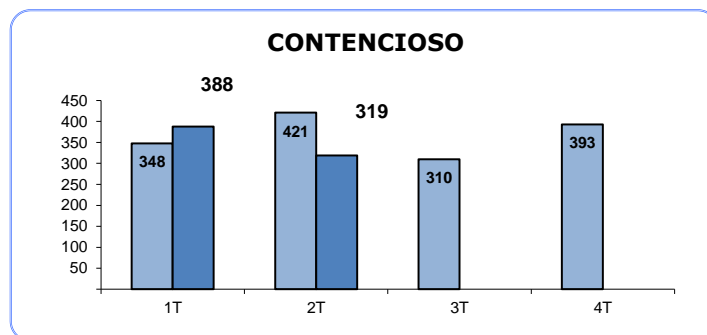
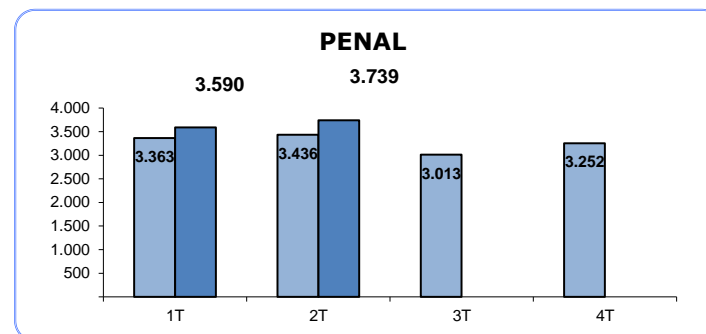
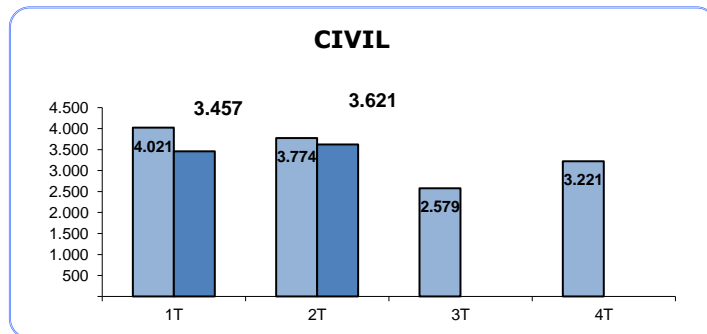

SENTENCIAS (Por Trimestre)

TRIBUNAL SUPERIOR DE JUSTICIA DE LA RIOJA

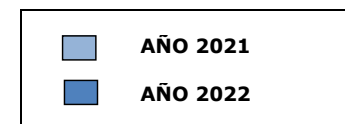
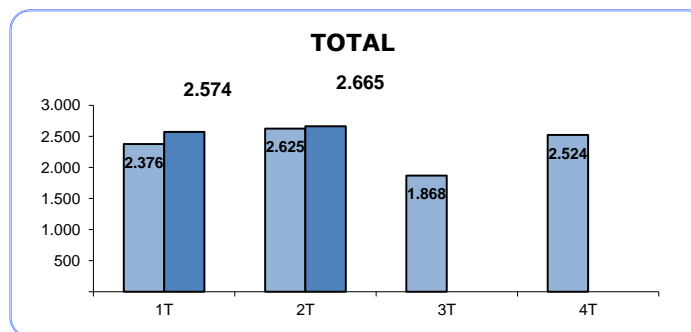
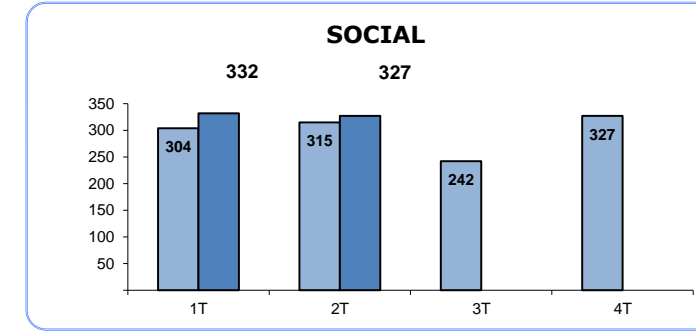
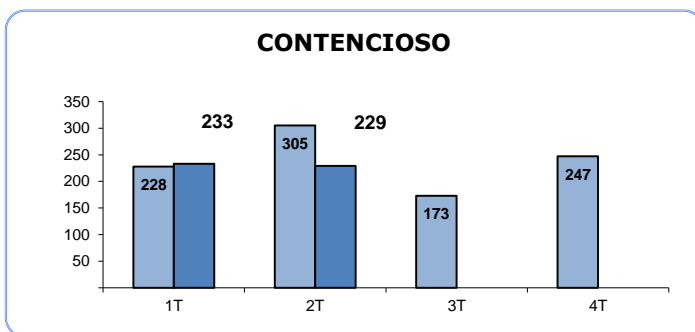
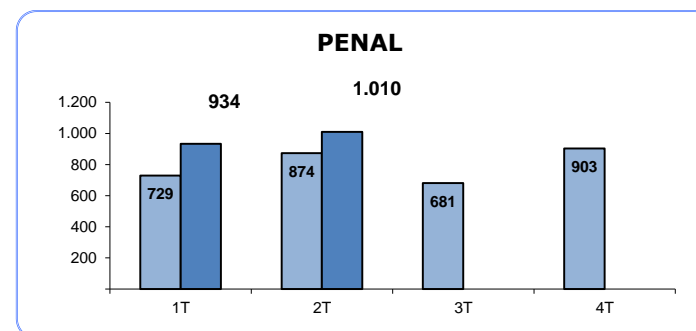
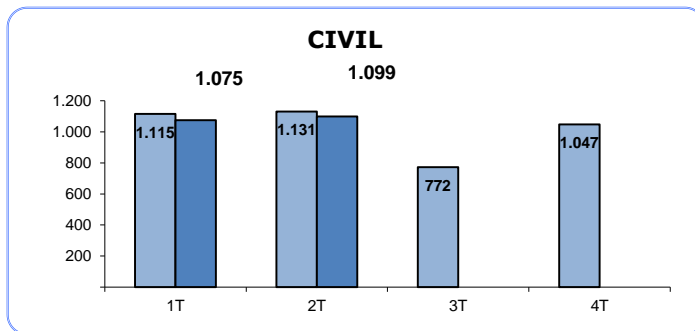

AUTOS (Por Trimestre)

TRIBUNAL SUPERIOR DE JUSTICIA DE LA RIOJA

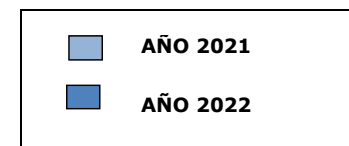
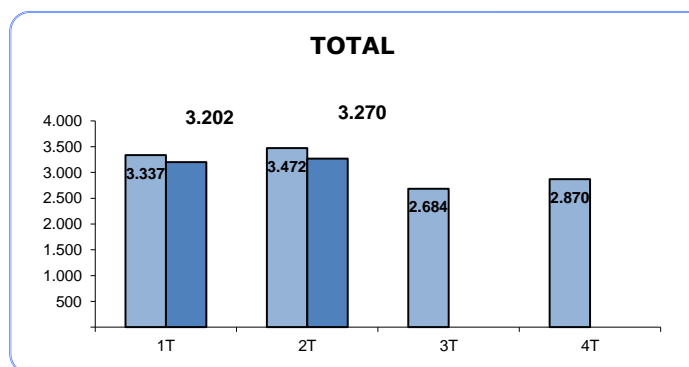
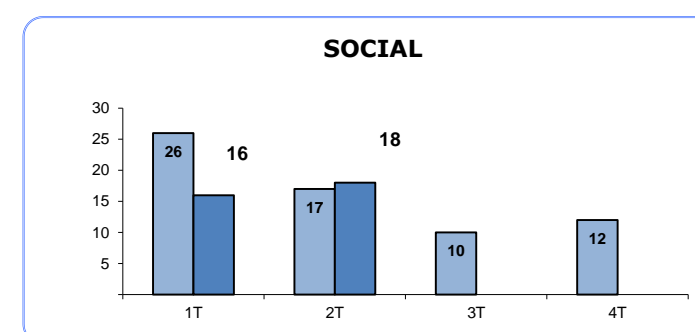
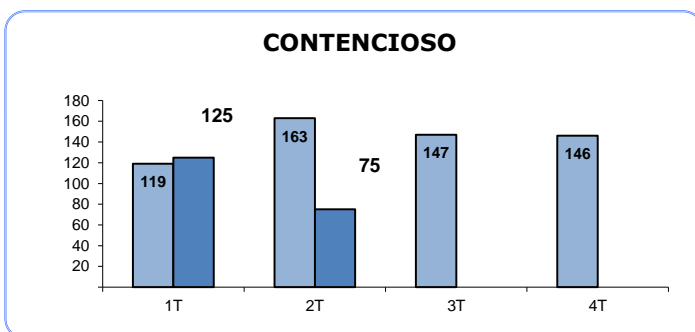
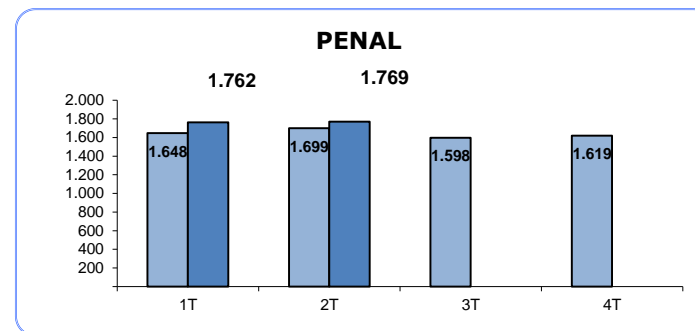
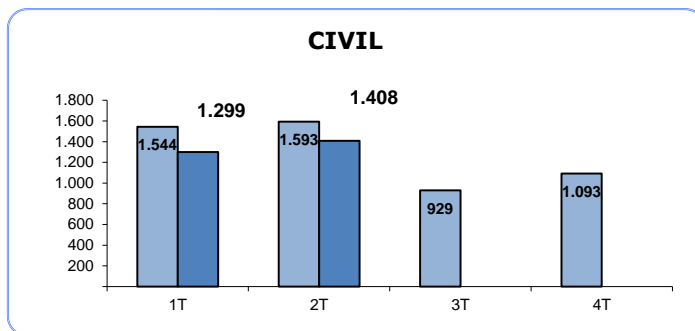

TASA DE PENDENCIA (1)

(Por Trimestre)

TRIBUNAL SUPERIOR DE JUSTICIA DE LA RIOJA

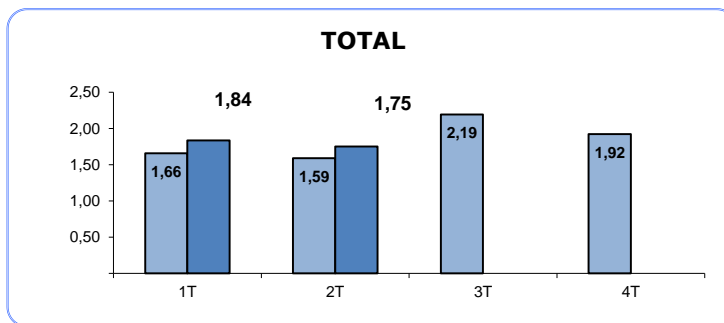
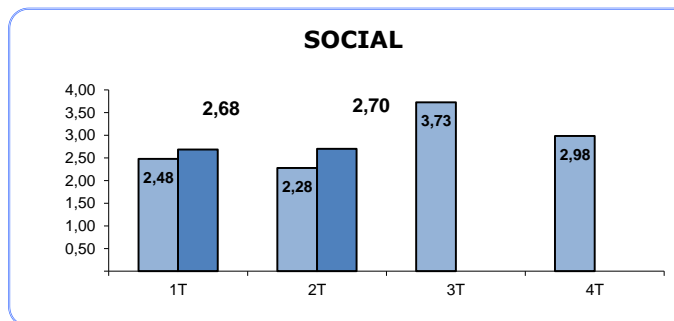
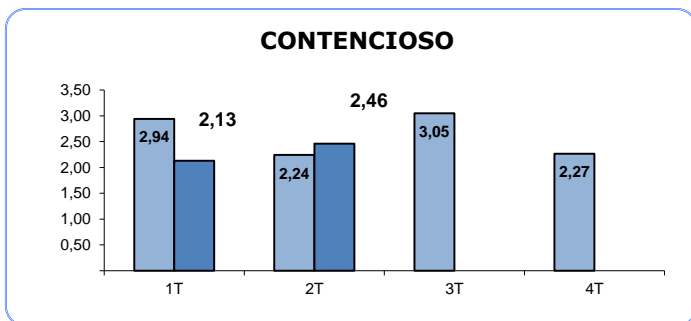
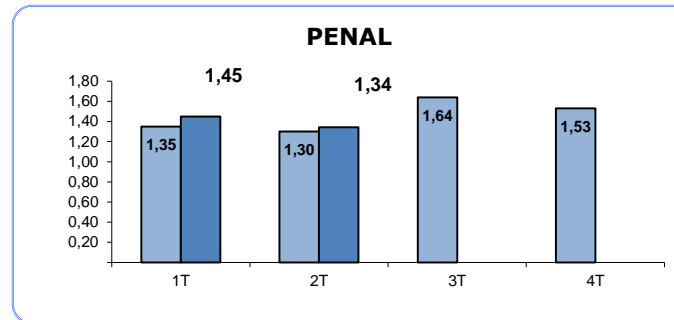
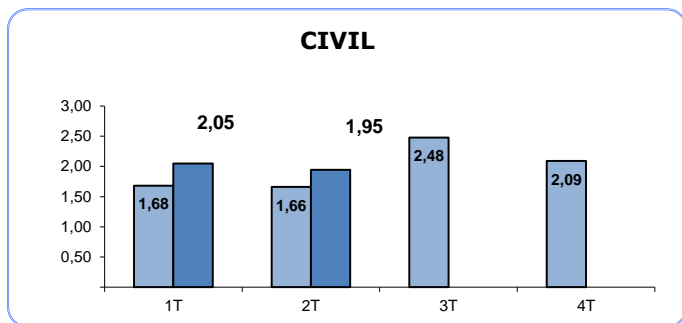

(1) RATIO PENDIENTES/RESUELTOS

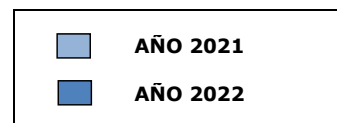

TASA DE RESOLUCIÓN (1)

(Por Trimestre)

TRIBUNAL SUPERIOR DE JUSTICIA DE LA RIOJA

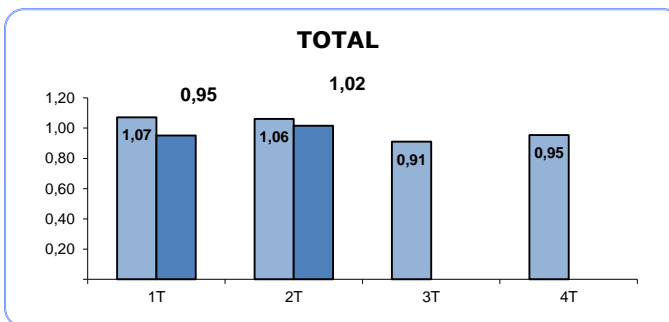
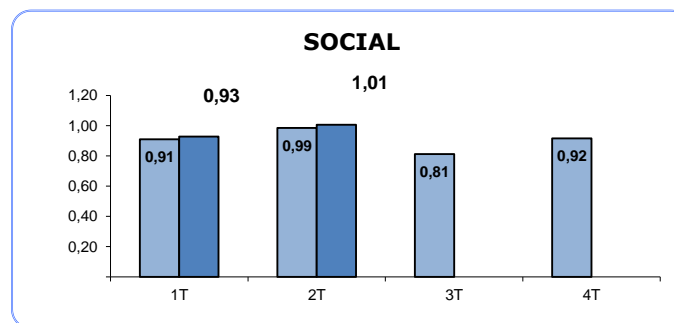
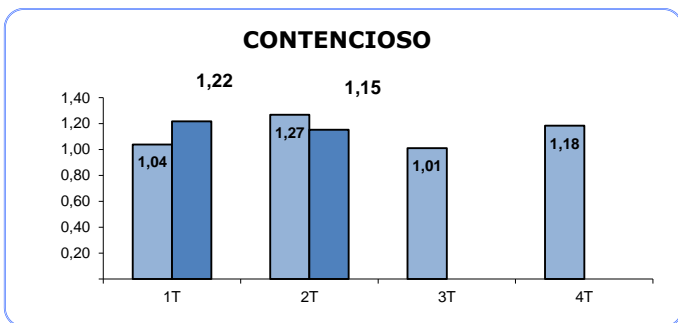
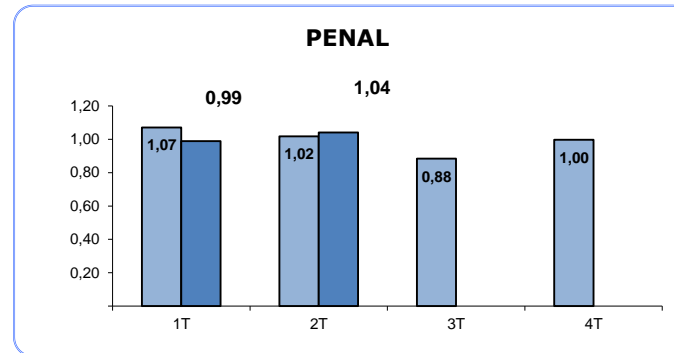
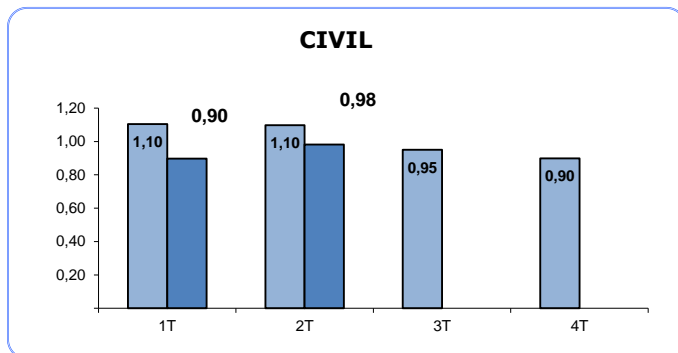

(1) RATIO RESUELTOS/INGRESADOS

■ AÑO 2021
■ AÑO 2022

TASA DE SENTENCIA (1)

(Por Trimestre)

TRIBUNAL SUPERIOR DE JUSTICIA DE LA RIOJA

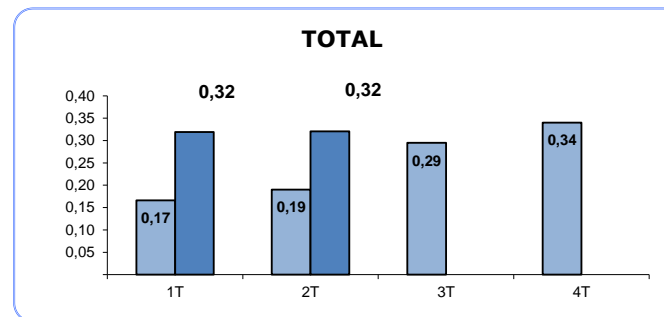
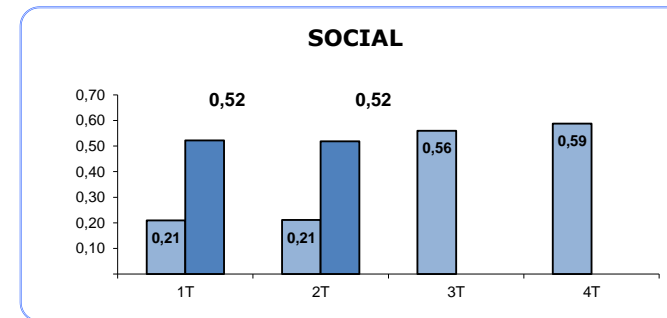
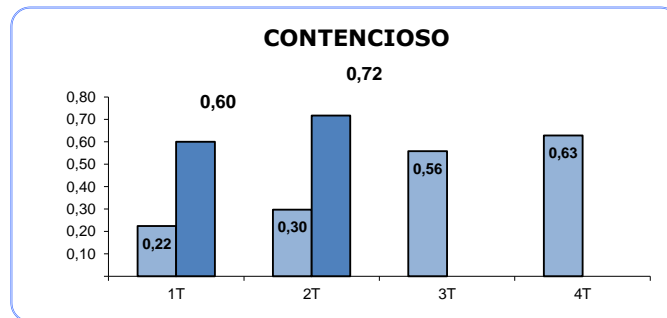
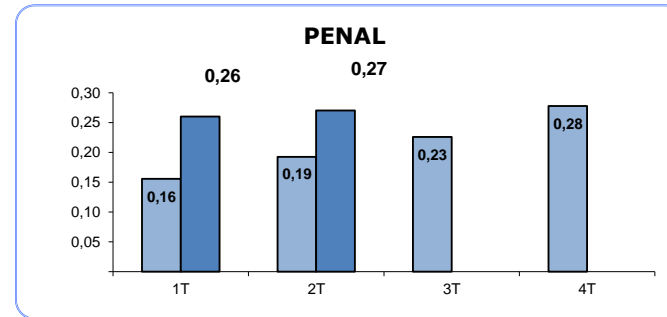
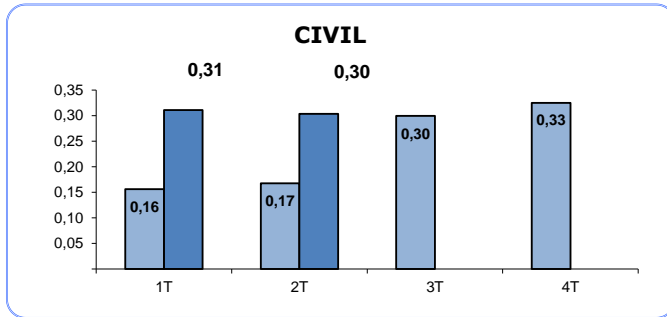

(1) RATIO SENTENCIAS/RESUELTOS

■ AÑO 2021
■ AÑO 2022

TASA DE CONGESTION (1)

(Por Trimestre)

TRIBUNAL SUPERIOR DE JUSTICIA DE LA RIOJA

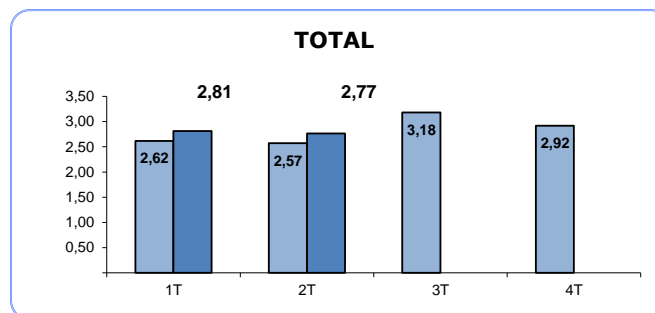
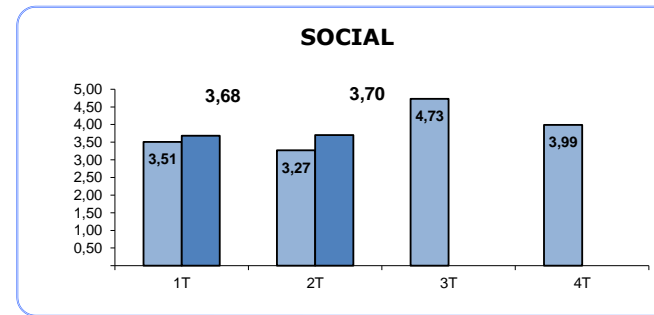
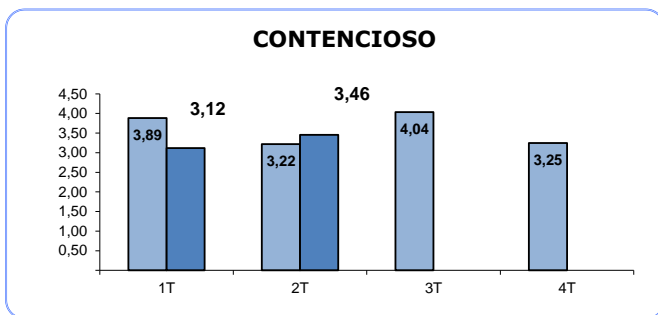
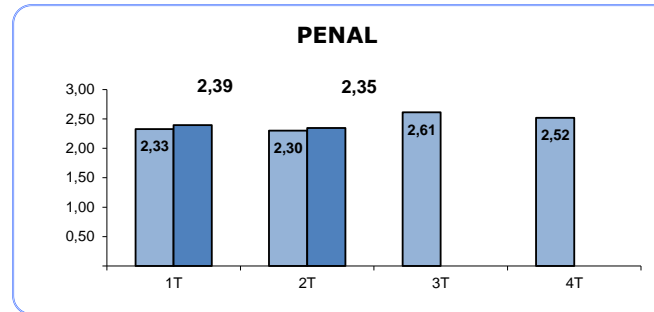
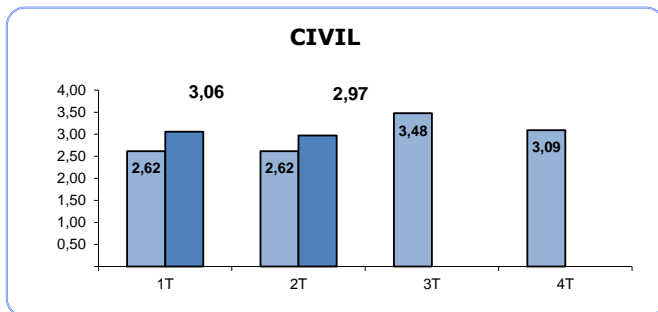

(1) RATIO (PENDIENTES INICIO +
INGRESADOS) / RESUELTOS

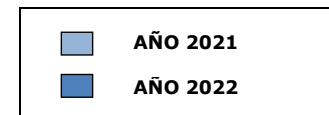

TRIBUNAL SUPERIOR DE JUSTICIA DE LA RIOJA

Asuntos registrados por jurisdicciones

AÑO 2022

TRIMESTRE 2

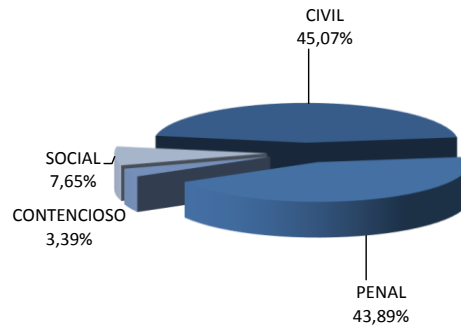

AÑO 2021

TRIMESTRE 2

